



ETESA
Empresa de Transmisión Eléctrica, S.A.

DIRECCIÓN DE INGENIERÍA

GERENCIA DE ADMINISTRACIÓN DE PROYECTOS

INFORME DE AVANCES DE PROYECTOS EN
EJECUCION

AL 31 DE MAYO DE 2022

ENTREGADO EL

06 DE JUNIO DE 2022

PANAMÁ

Formato	
Código:	GPR-GAP-ODO-005
Fecha:	05-05-2022
Revisión:	Rev.01

Contenido

CAPITULO I.....	5
LÍNEAS DE TRANSMISIÓN.....	5
1. Nuevo subterráneo de cables de potencia de 34.5 kV del T1 de la S/E Llano Sánchez.....	6
1.1 Objetivo	6
1.2 Partidas Presupuestarias	7
1.3 Fianzas y Pólizas	7
1.4 Cuentas y Adendas	8
1.5 Avance del Proyecto	10
2. Suministro, Montaje, Obras Civiles Y Puesta En Operación Para La Construcción De La Nueva Línea Subterránea Panamá – Cáceres, 115kv Y Ampliación De Las Subestaciones Asociadas.....	14
2.1 Objetivo	14
2.2 Partidas Presupuestarias	15
2.3 Fianzas y Pólizas	15
2.5 Avance del Proyecto	18
CAPITULO II.....	19
SUBESTACIONES.....	19
3. Suministro, Montaje, Comisionado, Puesta en Servicio y Obras Civiles para el Reemplazo del Autotransformador T3 en la S/E Panamá.....	20
3.1 Objetivo.....	20
3.2 Partidas Presupuestarias	21
3.3 Fianzas y Pólizas	21
3.4 Cuentas y Adendas	22
3.5 Avance del Proyecto	24
4. Montaje, Puesta en Servicio y Obras Civiles de Compensadores Estáticos de Potencia Reactiva (STATCOM) en las subestaciones Panamá II y Llano Sánchez de 230kV.....	25
4.1 Objetivo.....	25
4.2 Partidas Presupuestarias	26
4.3 Fianzas y Pólizas	26
4.4 Cuentas y Adendas.....	27

4.5	Avance del Proyecto	29
5.	Montaje, Comisionado, Puesta en Servicio y Obra Civil para los Reactores de 230 Kv, en las Subestaciones Guasquitas y Changuinola	31
5.1	Objetivo	31
5.2	Partidas Presupuestarias	32
5.3	Fianzas y Pólizas	32
5.4	Cuentas y Adendas	33
5.5	Avance del Proyecto	35
6.	Montaje, comisionado, puesta en servicio y obras civiles para los autotransformadores de potencia de las SE Panamá I, SE Llano Sánchez, SE Progreso y SE Mata del Nance	36
6.1	Objetivo	36
6.2	Partidas Presupuestarias	37
6.3	Fianzas y Pólizas	37
6.4	Cuentas y Adendas	38
6.5	Avance del Proyecto	40
7.	Suministro de Equipos Principales para Proyecto de Reactores de 230 kV en las Subestaciones de Guasquitas y Changuinola	43
7.1	Objetivo	43
7.2	Partidas Presupuestarias	44
7.3	Fianzas y Pólizas	44
7.4	Cuentas y Adendas	45
7.5	Avance del Proyecto	47
8.	Suministro de 4 Autotransformadores de Potencia MDN-PRO-LLS-PMA.	48
8.1	Objetivo	48
8.2	Partidas Presupuestarias	49
8.3	Fianzas y Pólizas	49
8.4	Cuentas y Adendas	50
8.5	Avance del Proyecto	52
9.1	Objetivo	54
9.2	Partidas Presupuestarias	55
9.3	Fianzas y Pólizas	55

9.4	Cuentas y Adendas	56
9.5	Avance del Proyecto	59
10	“Montaje, Comisionado, Puesta en Servicio y Obras para el Autotransformador T2 de Subestación Changuinola”	60
10.1	Objetivos	60
9.8	Fianzas y Pólizas	60
10.4	Cuentas y Adendas	62
10.5	Avance de la supervisión de proyecto	63
	ÓRDENES DE COMPRA	64
11	Supervisión de Montaje de los STATCOM de las Subestaciones Llano Sánchez y Panamá II.	65
11.1	Objetivo	65
11.2	Partidas Presupuestarias	66
11.1	Fianzas y Pólizas	66
11.2	Cuentas y Adendas	67
11.3	Avance de la Supervisión del Proyecto	69
12	Diseño y construcción de la estabilización de talud para sitio de las torres 28 y 75 Línea de Transmisión Guasquitas, Fortuna-Veladero, Cañazas	71
12.1	Objetivo	71
12.2	Partidas Presupuestarias	71
12.3	Cuentas y Adendas	72
12.4	Avance de la Supervisión del Proyecto	74
13	Construcción de la estabilización de talud para el sitio de las torres 36 y 37 de la línea de transmisión 230 kv 20a/29 Guasquitas- Cañazas / Fortuna – Esperanza	75
13.1	Objetivo	75
13.2	Partidas Presupuestarias	76
13.2	Fianzas y Pólizas	76
13.3	Cuentas y Adendas	77
13.4	Avance de la Supervisión del Proyecto	79
	Cuadro de Proyectos en Operación de Comercial y en trámite de Cierre:	80

CAPITULO I

LÍNEAS DE TRANSMISIÓN

1. Nuevo subterráneo de cables de potencia de 34.5 kV del T1 de la S/E Llano Sánchez

1.1 Objetivo

Suministro, montaje, obras civiles, pruebas de puesta en servicio y puesta en servicio nuevo subterráneo de cables de potencia de 34.5 kv del T1 de la s/e Llano Sánchez.

NO. CONTRATO	GG-100-2020
FECHA DE REFRENDO DEL CONTRATO	10 de mayo del 2021
ACTO DE LICITACIÓN PÚBLICA	
CÓDIGO SINIP	9731.094
CÓDIGO ERP ETESA	C-8-S/E-2012-13-SPCP
JEFE DE PROYECTO	María Molinares
VALOR ORIGINAL	B/. 446.044.40
ANTICIPO (10%)	-
VIGENCIA DEL CONTRATO	450 días calendario
FECHA DE LA ORDEN DE PROCEDER	05 de julio del 2021
FECHA DE TERMINACIÓN ORIGINAL	31 de marzo del 2022
NOMBRE COMPLETO DEL CONTRATISTA	COBRA INSTALACIONES, S.A
CANTIDAD DE ADENDAS REFRENDADAS	-
MONTO TOTAL ADENDADO	-
TIEMPO DE EJECUCIÓN ADENDADO	-
TOTAL DEL CONTRATO	B/. 446.044.40
NUEVA FECHA DE TERMINACIÓN	-
PLAZO DE PAGO	75 días calendario

1.2 Partidas Presupuestarias

No. de Partida	Vigencia	Monto
2.78.1.2.393.05.10.562	2021	B/. 446.044.40

1.3 Fianzas y Pólizas

Fianza	Número	Fecha	Monto	Empresa
Fianza de cumplimiento	NºFIAN-15300000030821	21-oct-2020	B/. 233,022.20	MAPFRE PANAMÁ, S.A.
Fianza de pago	NºFIAN-15300000030822	21-oct-2020	B/. 116,511.10	MAPFRE PANAMÁ, S.A
Póliza Respon. Civil Profesional	TEAR-21300000000017	03-abr-2022	B/. 446,044.40	MAPFRE PANAMÁ, S.A
Póliza todo riesgo	TEAR-21300000000017	03-abr-2022	B/. 446,044.40	MAPFRE PANAMÁ, S.A
Póliza Respon. Civil General	TEAR-21300000000017	03-abr-2022	B/. 446,044.40	MAPFRE PANAMÁ, S.A

1.4 Cuentas y Adendas

1.4.1 Cuentas del Proyecto

Gestión de cuentas				
N° de Cuenta	Monto Facturado	Fecha ent. en Ventanilla	N° Recibo	Fecha de pago
Cuenta No.1	B/.12,909.99	10-dic-21	111405	-
Resumen del Estado Presupuestario				
Valor del contrato:			B/. 446,044.40	B/. 0.00
Valor por Adicionales (Adendas):			B/. 0.00	
Cuentas ENTREGADOS:			-	
Saldo del contrato:			B/. 433,134.41	

Observaciones:

- La Adenda No.1 al contrato es distribución de partidas e inclusión de partida presupuestaria 2022, actualmente se encuentra a la espera de la firma del Representante Legal de Cobra.
- Mediante la nota ETE-DI-GAP-249-2022 del se le notificó al Contratista que se apersonara a firmar la Adenda No.1.
- Mediante la correspondencia COBRA-ETE-SUBT-LLS-093-050422, el Contratista indica que no firmara la Adenda No.1, sin la prórroga de tiempo.
- Se envió una correspondencia formal ETE-DI-GAP-258-2022, donde se daba respuesta a solicitud de prórroga de tiempo.

1.4.2 Adendas

-----	Monto Original / Anterior	Fecha Orden de Proceder	Fecha de Culminación Anterior	Autorización de Adenda por GG	Refrendo Contraloría	Monto total de Adenda	Tiempo Adicional (Días)	Fecha Nueva de Culminación
ADENDA No.1	B/. 446,044.40	05-jul-21	22-sep-22	04-ene-22		-	-	22-sep-22
TOTAL	B/. 446,044.40	05-jul-21	22-sep-22					22-sep-22

Observaciones:

- e. La Adenda No.1 al contrato es distribución de partidas e inclusión de partida presupuestaria 2022, actualmente se encuentra a la espera de la firma del Representante Legal de Cobra.
- f. Mediante la nota ETE-DI-GAP-249-2022 del se le notificó al Contratista que se apersonara a firmar la Adenda No.1.
- g. Mediante la correspondencia COBRA-ETE-SUBT-LLS-093-050422, el Contratista indica que no firmara la Adenda No.1, sin la prórroga de tiempo.
- h. Se envió una correspondencia formal ETE-DI-GAP-258-2022, donde se daba respuesta a solicitud de prórroga de tiempo.

1.5 Avance del Proyecto

AVANCE DEL PROYECTO												
ACTIVIDAD	DISEÑO		SUMINITRO		OBRA CIVIL		MONTAJE		PRUEBAS Y COMISIONADO		TOTAL	
	Real	Prog.	Real	Prog.	Real	Prog.	Real	Prog.	Real	Prog.	Real	Prog.
S/E Llano Sánchez	94.5%	100%	100%	100%	61%	100%	0%	44%	0%	0%	78%	100%
TOTAL DEL PROYECTO	94.5%	100%	100%	100%	61%	100%	0%	44%	0%	0%	78%	100%

1.5.1 Porcentaje de Ejecución Físico

Cuarenta y siete por ciento (78%).

1.5.2 Porcentaje de Ejecución Presupuestaria

Cero por ciento (3%).

1.5.3 Actividades Desarrolladas en este Período

- El día 09 de mayo del 2022, se dio inicio con las actividades de Obra Civil, donde se realizó en este mes las siguientes actividades:
 - Movilización y Organización del Contratista.
 - Perforación Horizontal Dirigida.
 - Retiro de camiones de lodo.
 - Limpieza de calles afectadas.
 - Preparación del acero de refuerzo para fundaciones.
 - Encofrado de zapatas para fundaciones.
 - Vaciado de concreto de zapatas.
 - Replanteo de las fundaciones.
- El día 20 de mayo del 2022, se finalizó exitosamente la actividad principal de Perforación Horizontal Dirigida, quedando pendiente el tendido de los conductores una vez se tenga las estructuras de las terminales construidas.

- El día 24 de mayo del 2022, el Contratista causo daños en unas canaletas de la subestación Llano Sanchez por maniobras de un camión encargado de retirar el lodo obtenido de la Perforación Horizontal Dirigida; mediante la nota ETE-DI-GAP-417-2022, se solicita al contratista se haga responsable de la completa reparación de todo lo afectado. Deben reparar las siguientes estructuras:
 1. Tres (3) tapas de concreto grandes.
 2. Dos (2) tapas de concreto chicas.
 3. Un (1) bastidor largo.
 4. Limpieza de la zona interna y externa.

- La cuenta No. 1, fue presentada en ventanilla de tesorería de ETESA el día 17 de mayo del 2022, la misma ingreso a Contraloría General de la Republica el 31 de mayo del 2022 y presenta el número de SCAFID 11957354.

1.5.4 Actividades Programadas Para el Próximo Período

- Se espera continuar con el intercambio de la documentación técnica correspondiente a las actividades objetos del Contrato, pendiente para las actividades que se realizan en campo.

- Se tiene programado continuar con las actividades civiles, de construcción las fundaciones para las estructuras metálicas.

- Se espera poder llegar a un acuerdo en referencia a la Adenda No.1 del Contrato.

1.6 Observaciones

- No se presenta observaciones durante este periodo.

1.7 Registro Fotográfico



Foto # 1, Preparación de la maquina perforadora para comenzar con los tiros de tuberías.



Foto # 2, Preparación de la maquina perforadora para comenzar con los tiros de tuberías.



Foto # 3, Preparación de tuberías para los tiros de Perforación Horizontal Dirigida.

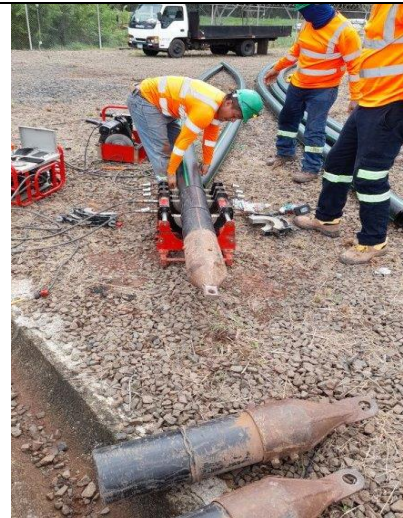

Foto # 4, Vista de tuberías para los tiros de Perforación Horizontal Dirigida.



Foto # 5, Maquina perforadora utilizada para la colocación de los tubos.



Foto # 6, Maquina perforadora utilizada para la colocación de los tubos.

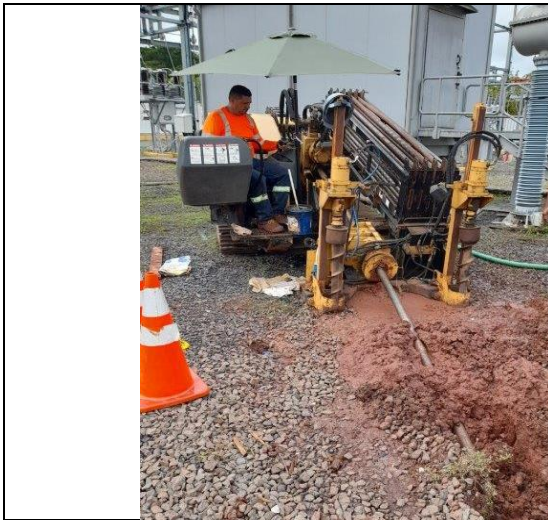

Foto # 7, Canaletas afectadas por camión de recolección de lodo.



Foto # 8, Canaleta afectada por camión de recolección de lodo.



Foto # 9, Reparación temporal de la canaleta afectada en el patio de 115 kV S/E Llano Sánchez.



Foto # 10, Excavación del área para construcción de fundaciones de las estructuras metálicas patio 34.5 kV.

2. Suministro, Montaje, Obras Civiles Y Puesta En Operación Para La Construcción De La Nueva Línea Subterránea Panamá – Cáceres, 115kv Y Ampliación De Las Subestaciones Asociadas

2.1 Objetivo

NO. CONTRATO	GG-008-2021
FECHA DE REFRENDO DEL CONTRATO	10 de mayo del 2021
ACTO DE LICITACIÓN PÚBLICA	-
CÓDIGO SINIP	9454.033
CÓDIGO ERP ETESA	C-8-L-2016-01
JEFE DE PROYECTO	Ariadne Pinzón
VALOR ORIGINAL	B/. B/. 4,591,850.41
ANTICIPO (10%)	-
VIGENCIA DEL CONTRATO	570 días calendario
FECHA DE LA ORDEN DE PROCEDER	30 de agosto del 2021
FECHA DE TERMINACIÓN ORIGINAL	23 de marzo del 2023
NOMBRE COMPLETO DEL CONTRATISTA	ELECNOR PANAMA
CANTIDAD DE ADENDAS REFRENDADAS	-
MONTO TOTAL ADENDADO	-
TIEMPO DE EJECUCIÓN ADENDADO	-
TOTAL DEL CONTRATO	B/. 4,591,850.41
NUEVA FECHA DE TERMINACIÓN	-
PLAZO DE PAGO	75 días Calendario

2.2 Partidas Presupuestarias

No. de Partida	Vigencia	Monto
2.78.1.2.393.03.20.562	2021	B/. 4,591,850.41

2.3 Fianzas y Pólizas

Fianza	Número	Fecha	Monto	Empresa
Fianza de cumplimiento	NºFIAN-15300000031132	27-nov-2020	B/.2,295,925.21	MAPFRE PANAMÁ, S.A.
Fianza de pago	NºFIAN-15300000031133	27-nov-2020	B/.1,147,962.61	MAPFRE PANAMÁ, S.A
Póliza Respon. Civil Profesional	07B65819	30-ago-2021	B/. 5,000,000.00	MAPFRE PANAMÁ, S.A
Póliza todo riesgo	06B52051	30-ago-2021	B/. 5,591,850.41	MAPFRE PANAMÁ, S.A
Póliza Respon. Civil General	07B65824	30-ago-2021	B/. 6,000,000.00	MAPFRE PANAMÁ, S.A

2.4 Cuentas y Adendas

2.4.1 Cuentas del Proyecto

Gestión de cuentas				
N° de Cuenta	Monto Facturado	Fecha ent. en Ventanilla	N° Recibo	Fecha Lím. de Pago
Resumen del Estado Presupuestario				
Valor del contrato:			B/. 4,591,850.41	B/. 0.00
Valor por Adicionales (Adendas):			B/. 0.00	
Cuentas ENTREGADOS:			-	
Saldo del contrato:			B/. 4,591,850.41	

2.4.2 Adendas

-----	Monto Original / Anterior	Fecha Orden de Proceder	Fecha de Culminación Anterior	Autorización de Adenda por GG	Refrendo Contraloría	Monto total de Adenda	Tiempo Adicional (DÍAS)	Fecha Nueva de Culminación
				/	/			/

2.5 Avance del Proyecto

ACTIVIDAD	SUMINITRO		OBRA CIVIL		MONTAJE		TOTAL	
	Real	Prog.	Real	Prog.	Real	Prog.	Real	Prog.
SUBESTACION PANAMÁ I	18%	44.89 %	4%	55.88 %	0%	0%	2%	28.09%
SUBESTACIÓN CÁCERES	18%	44.89 %	5%	68.23 %	0%	0%	2%	21.74%
LÍNEA SUBTERRÁNEA	28%	67.77 %	0%	0%	0%	0%	26%	53.38%
TOTAL	21%	52.51 %	4.5%	41.37 %	0%	0%	10%	34.40%

2.5.1 Porcentaje de Ejecución Físico

Diez por ciento (10%).

2.5.2 Porcentaje de Ejecución Presupuestaria

Cero por ciento (0%).

2.5.3 Actividades Desarrolladas en este Período

- Se realizó la revisión técnica de los planos de ingeniería electromecánicos y civiles. También se revisó los planos de detalle de los interruptores.

2.5.4 Actividades Programadas Para el Próximo Período

- Se instalará las oficinas temporales en el sitio de la obra y se realizarán las pruebas en fábrica del conductor del cable de potencia y de sus terminales

2.6 Observaciones

- No se presenta observaciones durante este periodo.

2.7 Registro Fotográfico

- No hay registro fotográfico

CAPITULO II

SUBESTACIONES

3. Suministro, Montaje, Comisionado, Puesta en Servicio y Obras Civiles para el Reemplazo del Autotransformador T3 en la S/E Panamá.

3.1 Objetivo

Suministrar todos los materiales, todo el equipo y herramientas de construcción y suplir y ejecutar toda la mano de obra y, en general, todo lo que sea necesario para el Suministro, Montaje, Comisionado, Puesta en Servicio y Obras Civiles para el Reemplazo del Autotransformador T3 en la S/E Panamá.

NO. CONTRATO	GG-092-2019
FECHA DE REFRENDO DEL CONTRATO	23 de octubre del 2019
ACTO DE LICITACIÓN PÚBLICA	2018-2-78-0-08-LV-010844
CÓDIGO SINIP	19897.01
CÓDIGO ERP ETESA	C-4D-S/E-2018-01
JEFE DE PROYECTO	Elizabeth Prado
VALOR ORIGINAL	B/.4,438,443.30
ANTICIPO (20%)	NO APLICA
VIGENCIA DE CONTRATO	540 días calendario
FECHA DE LA ORDEN DE PROCEDER	27 de abril de 2020
FECHA DE TERMINACIÓN ORIGINAL	18 de octubre de 2021
NOMBRE COMPLETO DEL CONTRATISTA	CELMEC, S.A.
CANTIDAD DE ADENDAS REFRENDADAS	Uno (1)
MONTO TOTAL ADENDADO	B/. 1,395,927.66
TIEMPO DE EJECUCIÓN ADENDADO	300 día calendario
TOTAL DEL CONTRATO	B/. 5,834,370.96
NUEVA FECHA DE TERMINACIÓN	14 de agosto de 2022
PLAZO DE PAGO	90 días calendario

3.2 Partidas Presupuestarias

No. de Partida	Vigencia	Monto
2.78.1.2.393.05.10.562	2021	B/. 5,313,219.66
2.78.1.2.001.05.10.562	2022	B/. 521,151.30

3.3 Fianzas y Pólizas

Fianza	Número	Fecha	Monto	Empresa
Fianza de cumplimiento	85B78229	30/DIC/22 ENDOSO 2	B/. 2,917,785.48	ASSA
Fianza de pago	86B51552	30/DIC/22 ENDOSO 2	B/. 1,458,592.74	ASSA
Póliza de Todo Riesgo Montaje	08B50564	14/AGO/22 ENDOSO 2	B/. 5,834,370.96	ASSA
Póliza Respon. Civil Profesional	8B50564	22/MAY/22 ENDOSO 2	B/. 2,000,000.00	ASSA

3.4 Cuentas y Adendas

3.4.1 Cuentas del Proyecto

CUADRO CONTROL DE CUENTAS				
N° de Cuenta	Monto de la Factura Fiscal	Fecha entrega a Ventanilla	N° Recibo	Fecha Límite de Pago
Cuenta No.1	B/. 106,975.39	15-dic-21	111478	15-mar-22
Cuenta No. 2	B/. 2,168,145.29	11-feb-22	111936	12-may-22
GESTIÓN DE CUENTAS				
Valor del contrato:			B/. 4,438,443.30	B/. 5,834,370.96
Montos Adicionales por Adendas:			B/. 1,395,927.66	
Cuentas ENTREGADOS:			B/. 2,275,120.68	
Saldo del contrato:			B/. 3,559,250.28	

3.4.2 Adendas

----- -	Monto Original / Anterior	Fecha Orden de Proceder	Fecha de Culminación Anterior	Autorización de Adenda por GG	Refrendo Contraloría	Monto total de Adenda	Tiempo Adicional (Días)	Fecha Nueva de Culminación
Adenda No.1	B/.4,438,443.30	27-abr-2020	10-oct-2021	17-nov-2020	EN TRAMITE	B/. 1,395,927.66	300	14-ago-2022
TOTAL	B/. 5,834,370.96	27-abr-2020	14-ago-2022			B/. 1,395,927.66	840	

3.5 Avance del Proyecto

AVANCE DEL PROYECTO								
ACTIVIDAD	SUMINISTRO		OBRA CIVIL		MONTAJE		TOTAL	
	Real	Prog.	Real	Prog.	Real	Prog.	Real	Prog.
SUBESTACION	90%	95%	50%	50%	0%	30%	47%	58%
TOTAL DEL PROYECTO	90%	95%	50%	50%	0%	30%	47%	58%

3.5.1 Porcentaje de Ejecución Físico

Cuarenta y siete por ciento (47%).

3.5.2 Porcentaje de Ejecución Presupuestaria

Treinta y nueve por ciento (39%).

3.5.3 Actividades Desarrolladas en este Período

- Descarga en sitio del nuevo interruptor 23B42.

3.5.4 Actividades Programadas Para el Próximo Período

- Montaje del interruptor 23B42.

3.6 Observaciones

No hay observaciones

3.7 Registro Fotográfico

- No presenta Registro fotográfico en este periodo.

4. Montaje, Puesta en Servicio y Obras Civiles de Compensadores Estáticos de Potencia Reactiva (STATCOM) en las subestaciones Panamá II y Llano Sánchez de 230kV.

4.1 Objetivo

El CONTRATISTA se compromete con ETESA a suministrar todos los materiales, todo el equipo y herramientas de construcción y suplir y ejecutar toda la mano de obra, y, en general, todo lo que sea necesario para el montaje, puesta en servicio y obras civiles de compensadores estáticos de potencia reactiva (STATCOM) en las subestaciones Panamá II y Llano Sánchez de 230 kV objeto de este contrato.

NO. CONTRATO	GG-114-2018	
FECHA DE REFRENDO DEL CONTRATO	14 de enero del 2019	
ACTO DE LICITACIÓN PÚBLICA	2018-2-78-0-02-PE-010645	
CÓDIGO SINIP	9731.068	9731.080
CÓDIGO ERP ETESA	C-8-S/E-2012-05	C-8-S/E-2012-06-C
JEFE DE PROYECTO	Hernan Escobar	
VALOR ORIGINAL	B/.12,283,600.00	
ANTICIPO (20%)	B/. 2,456,720.00	
VIGENCIA DE CONTRATO	630 días calendario	
FECHA DE LA ORDEN DE PROCEDER	11 de febrero de 2019	
FECHA DE TERMINACIÓN ORIGINAL	31 de mayo del 2021	
NOMBRE COMPLETO DEL CONTRATISTA	HYOSUNG CORPORATION	
CANTIDAD DE ADENDAS REFERENDADAS	Dos (2)	
MONTO TOTAL ADENDADO	-	
TIEMPO DE EJECUCIÓN ADENDADO	-	
TOTAL DEL CONTRATO	-	
NUEVA FECHA DE TERMINACIÓN	31 de diciembre 2021	
PLAZO DE PAGO	75 días calendario	

4.2 Partidas Presupuestarias

No. de Partida	Vigencia	Monto
2.78.1.2.223.05.10.562	2018	B/.2,456,720.00
2.78.1.2.323.05.10.562	2019	B/.1,707,797.83
2.78.1.2.393.05.10.562	2020	B/.8,119,082.17

4.3 Fianzas y Pólizas

Fianza	Número	Fecha	Monto	Empresa
Fianza de cumplimiento	No. 070-001-000018497-	31/MAR/2022	B/.6,141,800.00	Cía Internacional de Seguros,
Fianza de pago	No. 070-001-000018498-	31/MAR/2022	B/.3,070,900.00	Cía Internacional de Seguros,
Fianza de pago anticipado	No. 070-001-000018499-	31/DIC/2021	B/.2,456,720.00	Cía Internacional de Seguros,
Póliza todo riesgo Montaje	No. 046-001-000001710-	30/ABR/2022	B/.40,657,311.25	Cía Internacional de Seguros,
Póliza Respon. Civil General	No. 040-001-000010037-	30/ABR/2022	B/.6,500,000.00	Cía Internacional de Seguros,

4.4 Cuentas y Adendas

4.4.1 Cuentas del Proyecto

CUADRO CONTROL DE CUENTAS				
N° de Cuenta	Monto de la Factura Fiscal	Fecha entrega a Ventanilla	N° Recibo	Fecha Límite de Pago
Anticipo	B/. 2,456,720.00	13-mar-19	94344	27-may-19
Cuenta No.1	B/. 436.336.33	16-oct-19	98292	30-dic-19
Cuenta No.2	B/. 697.206.74	12-mar-20	98922	30-abr-20
Cuenta No.3	B/. 574.254.76	16-mar-20	98924	30-abr-20
Cuenta No.4	B/. 1,141,918.76	28-jul-20	102163	11-oct-20
Cuenta No.5	B/. 680.890.37	13-nov-20	104153	27-ene-21
Cuenta No.6	B/. 830.456.61	13-nov-20	104155	27-ene-21
Cuenta No.7	B/. 402.142.50	06-ene-21	104454	21-mar-21
Cuenta No.8	B/. 894.206.94	12-ene-21	104456	30-abr-21
Cuenta No. 9	B/. 623.052.79	12-feb-21	104458	30-abr-21
Cuenta No. 10	B/. 179.627.18	31-mar-21	104460	13-iun-21
Cuenta No.11	B/. 897.599.14	14-sep-21	109136	27-nov-21
Cuenta No.12	B/. 465.932.52	27-oct-21	109963	10-ene-21
Cuenta No.13	B/. 552.458.64	09-dic-21	111290	22-feb-21
Cuenta No.14	B/. 280.912.04	09-mar-22	111424	22-mav-22
GESTION DE CUENTAS				
Valor del contrato:			B/. 12,283,600.00	B/. 12,283,600.00
Montos Adicionales por Adendas:			B/. 0.00	
Cuentas ENTREGADOS:			B/. 9,366,369.80	
Saldo del contrato:			B/. 1,169,884.68	

4.4.2 Adendas

No.	MOTIVO DE LA ADENDA	AUMENTO DE DIAS	FECHA DE TERMINACIÓN MODIFICADA	AUMENTO DEL VALOR ORIGINAL	NUEVO VALOR MODIFICADO	PARTIDA PRESUPUESTARIA MEF (AÑO)	CARGO CONTABLE ERP
1	Reasignación y redistribución de las partidas presupuestarias. Homologación de la vigencia con su término de ejecución	N/A	N/A	N/A	N/A	2.78.1.2.223.05.10.562 2.78.1.2.323.05.10.562 2.78.1.2.393.05.10.562	160114 160115
2	Reasignación y redistribución de las partidas presupuestarias. Extensión del término de ejecución y vigencia.	214	31 de diciembre de 2021	N/A	N/A	2.78.1.2.223.05.10.562 2.78.1.2.323.05.10.562 2.78.1.2.393.05.10.562	160114 160115
TOTAL							

4.5 Avance del Proyecto

AVANCE DEL PROYECTO											
ACTIVIDAD	DISEÑO (20%)		OBRA CIVIL (40%)		MONTAJE (30%)		PRUEBAS Y COMISIONADO (10%)		TOTAL		
	Real	Prog.	Real	Prog.	Real	Prog.	Real	Prog.	Real	Prog.	
S/E Llano Sánchez	100%	100%	100%	100%	99.5%	100%	94%	100%	99%	100%	
S/E Panamá II	99.9%	100%	99.9%	100%	97%	100%	67%	100%	90.95%	100%	
TOTAL DEL PROYECTO	99.9%	100%	99.5%	100%	97%	100%	79%	100%	94%	100%	

4.5.1 Porcentaje de Ejecución Físico

Noventa y cuatro por ciento (94%).

4.5.2 Porcentaje de Ejecución Presupuestaria

Setenta y seis por ciento (76%).

4.5.3 Actividades Desarrolladas en este Período

Subestación Llano Sánchez:

- Verificación de pendientes del sistema de aire acondicionado.
- Revisión de funcionamiento de sistema de enfriamiento por agua.
- Revisión de cableado en equipos principales, por especialista de fábrica.

Subestación Panamá II:

- Se realizaron trabajos de cableado y pruebas comunicación.
- Finalizaron los pendientes, correcciones y retoques de los trabajos civiles.
- Se trabajó en los pendientes y correcciones del sistema de aire acondicionado.
- Llegada del nuevo poste metálico de 230 kV.

4.5.4 Actividades Programadas Para el Próximo Período

Subestación Llano Sánchez:

En la subestación Llano Sánchez, el contratista planea continuar con los trabajos de: energización de transformador T4, patio de 22,2kV y pruebas en línea del STATCOM. Además, se debe continuar la revisión de los costos adicionales asociados a la construcción del vigaducto, para la conexión entre las canaletas del proyecto STATCOM y las canaletas existentes de ETESA, y a la conexión eléctrica hacia el poste de Naturgy.

Subestación Panamá II:

El contratista seguirá presentando planos y datos técnicos para su revisión; al igual que las correcciones a los documentos que ETESA ha devuelto con los estados de “REVISAR Y SOMETER” O “REVISADO CON NOTAS, SOMETER NUEVAMENTE”. Se continuará con la revisión de los planos AS BUILT sometidos por el Contratista.

- Finalizar las pruebas PRESAT de protecciones.
- Finalizar de trabajos de tendido de fibra para protección.
- Preparar los trabajos de instalación poste de interconexión de bahía existente con patio de compensadoras.

4.6 Observaciones

Subestación Llano Sánchez:

- Los trabajos de obra civil y montaje a realizarse mediante el contrato GG-114-2018 se han visto retrasados por los efectos de la pandemia COVID-19.
- ETESA continúa realizando la tramitación del permiso de los bomberos para la conexión eléctrica con NATURGY.

Subestación Panamá II:

- Se retomaron los trámites relacionados al permiso de construcción para la ejecución del proyecto dentro de las subestaciones Panamá II.

4.7 Registro Fotográfico

5. Montaje, Comisionado, Puesta en Servicio y Obra Civil para los Reactores de 230 Kv, en las Subestaciones Guasquitas y Changuinola

5.1 Objetivo

La instalación de estos bancos de reactores en las subestaciones Changuinola y Guasquitas es con el objetivo de mantenerlos voltajes del sistema dentro de los rangos establecido por la reglamentación en condiciones de demanda mínima del sistema.

NO. CONTRATO	GG-132-2017	
FECHA DE REFRENDO DEL CONTRATO	04 de abril del 2018	
RESOLUCIÓN DE CONSEJO DE GABINETE	Resolución No.121 - 03/10/2017	
CÓDIGO SINIP	9731.067	9731.072
CÓDIGO ERP ETESA	C-8-S/E-2015-15A	C-8-S/E-2015-14A
JEFE DE PROYECTO	Hernan Escobar	
VALOR ORIGINAL	B/. 4,829,762.62	
ANTICIPO (18.69%)	B/. 902,682.63	
VIGENCIA DEL CONTRATO	480 días calendario	
FECHA DE LA ORDEN DE PROCEDER	13 de abril de 2018	
FECHA DE TERMINACIÓN ORIGINAL	06 de agosto del 2019	
NOMBRE COMPLETO DEL CONTRATISTA	COBRA, S.A.	
CANTIDAD DE ADENDAS REFRENDADAS	Dos (2)	
MONTO TOTAL ADENDADO	-	
TIEMPO DE EJECUCIÓN ADENDADO	881 días calendario	
TOTAL DEL CONTRATO	-	
NUEVA FECHA DE TERMINACIÓN	03 de enero del 2022	
PLAZO DE PAGO	90 días calendario	

5.2 Partidas Presupuestarias

No. de Partida	Vigencia	Monto
2.78.1.2.001.02.94.562 2.78.1.2.391.02.95.562	2017	B/. 902,682.63
2.78.1.2.323.05.10.562	2020	B/. 3,141,679.34
2.78.1.2.223.05.10.562	2021	B/. 785,400.65

5.3 Fianzas y Pólizas

Fianza	Número	Fecha	Monto	Empresa
Fianza de cumplimiento	FIAN-15300000023071	07-nov-2017		MAPFRE PANAMÁ, S.A.
Fianza de pago	FIAN-15300000023072	07-nov-2017		MAPFRE PANAMÁ, S.A.
Fianza de pago anticipado	FIAN-15300000023078	07-nov-2017		MAPFRE PANAMÁ, S.A.
Póliza todo riesgo Montaje	20300000002791	05-ago-2019		MAPFRE PANAMÁ, S.A.
Póliza Respon. Civil General	20300000002791	01-may-2019		MAPFRE PANAMÁ, S.A.

5.4 Cuentas y Adendas

5.4.1 Cuentas del Proyecto

CUADRO CONTROL DE CUENTAS				
N° de Cuenta	Monto de la Factura Fiscal	Fecha entrega a Ventanilla	N° Recibo	Fecha Límite de Pago
Anticipo	B/.902,682.63	13-abr-18	86994	27-abr-18
Cuenta No.1	B/.280,208.57	17-mar-20	-	8 -jun-2020
Cuenta No.2	B/.236,284.47	17-mar-20	100773	16-abr-20
Cuenta No.3	B/.492,887.59	08-may-20	101338	06-ago-20
Cuenta No.4	B/.72,041.75	30-jun-20	101875	30-jul-20
Cuenta No.5	B/.691,223.92	27-nov-20	104531	24-feb-21
Cuenta No.6	B/. 581,022.73	28-abr-21		27-jul-21
Cuenta No.7	B/.61,896.61	21-jul-21	107969	20-ago-21
Cuenta No.8	B/.374,047.61	24-ago-21	108742	22-nov-21
Cuenta No.9	B/.176,636.76	26-oct-21	109911	24-ene-22
Cuenta No.10	B/.496,379.81	25-oct-21	109848	24-nov-21
Cuenta No.11	B/.79,127.32	07-dic-21	111243	07-mar-22
Cuenta No.12	B/.191,593.28			
Cuenta No.13	B/.359,068.39			
GESTIÓN DE CUENTAS				
Valor del contrato:			B/. 4,829,762.62	B/.4,829,762.62
Montos Adicionales por Adendas:			B/. 0.00	
Cuentas ENTREGADOS:			B/. 4,769,714.89	
Saldo del contrato:			B/. 33,047.73	

5.4.2 Adendas

-----	Monto Original / Anterior	Fecha Orden de Proceder	Fecha de Culminación Anterior	Autorización de Adenda por GG	Refrendo Contraloría	Monto total de Adenda	Tiempo Adicional (Días)	Fecha Nueva de Culminación
Adenda No.1	B/. 4,829,762.62	13-abr-2018	06-ago-2019	02-dic-2019	26-dic-2020		321	22-jun-2020
Adenda No.2	B/. 4,829,762.62	13-abr-2018	22-jun-2020		19-mar-2020		560	03-ene-2022
TOTAL	B/. 4,829,762.62	13-abr-2018	03-ene-2022				1361	

5.5 Avance del Proyecto

AVANCE DEL PROYECTO		
ACTIVIDAD	Real	Prog.
SE Guasquitas	82.5%	100%
SE Changuinola	99%	100%
TOTAL DEL PROYECTO	91%	100%

5.5.1 Porcentaje de Ejecución Físico

Noventa y un por ciento (91%).

5.5.2 Porcentaje de Ejecución Presupuestaria

Noventa y ocho por ciento (98%).

5.5.3 Actividades Desarrolladas en este Período

Subestación Guasquitas:

- Ninguno. Nos encontramos en espera de recibir formalmente la actualización de la ingeniera para la adaptación requerida para el montaje del nuevo interruptor 23M52 sobre la fundación del interruptor existente.

Subestación Changuinola:

- No se realizaron actividades

5.5.4 Actividades Programadas Para el Próximo Período

Subestación Guasquitas:

- No se tienen actividades programadas

Subestación Changuinola:

- No se tienen actividades programadas

5.5.5 Observaciones

- No presenta observaciones para este periodo.

5.5.6 Registro Fotográfico

- No se presentaron registros fotográficos

6. Montaje, comisionado, puesta en servicio y obras civiles para los autotransformadores de potencia de las SE Panamá I, SE Llano Sánchez, SE Progreso y SE Mata del Nance.

6.1 Objetivo

Suministro de todos los materiales y equipos electromecánicos requeridos, proveerá todo el equipo y herramientas de construcción, suplirá y ejecutará toda la mano de obra, y en general, hará todo lo necesario, para lograr la realización completa de la Obra, de conformidad con las condiciones y criterios establecidos en estas Especificaciones Técnicas, los términos y condiciones del Contrato y las buenas prácticas de Ingeniería.

NO. CONTRATO	GG-134-2017	
FECHA DE REFRENDO DEL CONTRATO	23 de enero del 2018	
RESOLUCIÓN DE CONSEJO DE GABINETE	N°122 del 03-oct-207	
CÓDIGO SINIP	9731.078 9731.079	9731.087 19897.007
CÓDIGO ERP ETESA	C-8-S/E-2015-01 C-8-S/E-2015-02	C-8-S/E-2015-05 C-8-S/E-2012-12
JEFE DE PROYECTO	Linnette Real	
VALOR ORIGINAL	B/. 4,576,752.92	
ANTICIPO (18.69%)	B/. 815,395.12	
VIGENCIA DEL CONTRATO	360 días calendario	
FECHA DE LA ORDEN DE PROCEDER	05 de marzo de 2018	
FECHA DE TERMINACIÓN ORIGINAL	27 de febrero del 2019	
NOMBRE COMPLETO DEL CONTRATISTA	COBRA, S.A.	
CANTIDAD DE ADENDAS REFRENDADAS	Dos (2)	
MONTO TOTAL ADENDADO	-	
TIEMPO DE EJECUCIÓN ADENDADO	846 días calendario	
TOTAL DEL CONTRATO	-	
NUEVA FECHA DE TERMINACIÓN	27 de junio del 2020	
PLAZO DE PAGO	90 días calendario	

6.2 Partidas Presupuestarias

No. de Partida	Vigencia	Monto
2.78.1.2.001.02.27.562 2.78.1.2.001.02.28.562 2.78.1.2.001.02.89.562	2017	B/. 855,467.84
2.78.1.2.391.05.10.562	2018	B/. 125,230.46
2.78.1.2.323.05.10.562	2019	B/. 591,869.14
2.78.1.2.223.05.10.562	2020	B/. 218,668.52
2.78.1.2.393.05.10.562	2021	B/. 4,597,188.53

6.3 Fianzas y Pólizas

Fianza	Número	Fecha	Monto	Empresa
Fianza de cumplimiento	No. 070-001-000017664-000000 ENDOSO No.1	21/DIC/2021	B/. 2,288,376.46	MAPFRE PANAMA
Fianza de pago	No. 070-001-000017665-000000 ENDOSO No.1	21/DIC/2021	B/. 1,144,88.23	MAPFRE PANAMA
Fianza de pago anticipado	No. 070-001-000017693-000000 ENDOSO No.1	21/DIC/2021	B/. 855,467.83	MAPFRE PANAMA
Póliza todo riesgo Montaje	21300000000119	01/MAY/2022	B/. 14,429,883.75	MAPFRE PANAMA
Póliza Respon. Civil General	203000000002791	21/DIC/2021	B/. 2,000,000.00	MAPFRE PANAMA

6.4 Cuentas y Adendas

6.4.1 Cuentas del Proyecto

CUADRO CONTROL DE CUENTAS				
N° de Cuenta	Monto de la Factura Fiscal	Fecha entrega a Ventanilla	N° Recibo	Fecha Límite de Pago
Anticipo	B/. 855,395.12	23-mar-18	86708	23-jun-18
Cuenta n°1	B/. 125,230.46	27-nov-18	92593	21-feb-19
Cuenta n°2	B/. 297,837.11	18-sep-19	97620	17-dic-19
Cuenta n°3	B/. 187,918.54	23-ene-20	98917	21-abr-20
Cuenta n°4	B/.106,113.49	12-mar-20	98919	30-abr-20
Cuenta n°5	B/.218,668.52	25-ene-21	104561	24-abr-21
Cuenta n°6	B/.940,174.79	22-abr22	111577	21-jul-22
Cuenta n°7	B/.920,956.53	22-abr-22	111580	21-jul-22
Cuenta n°8	B/.320,532.85	25-abr-22	111583	24-jul-22
Cuenta n°9	B7. 754,185.68	17-may-22	111574	15-ago-22
GESTIÓN DE CUENTAS				
Valor del contrato:			B/. 4,576,752.92	B/. 6,388,351.77
Montos Adicionales por Adendas:			B/. 1,811,598.85	
Cuentas ENTREGADOS:			B/..2,437,791.47	
Saldo del contrato:			B/.1,661,338.68	

6.4.2 Adendas

No.	MOTIVO DE LA ENMIENDA	AUMENTO DE DIAS	FECHA DE TERMINACIÓN MODIFICADA	AUMENTO DEL VALOR ORIGINAL	NUEVO VALOR MODIFICADO	PARTIDA PRESUPUESTARIA A MEF (AÑO)	CARGO CONTABLE ERP
1	Otorgar una extensión de los plazos de ejecución del contrato.	486	27 de junio 2020	N/A	N/A	N/A	N/A
2	Extender los plazos de ejecución del contrato e incrementar el monto total del contrato.	541	20 de diciembre de 2021	B/. 1,811,598.85	B/. 6,388,351.77	2.78.1.2.393.05.10.562 (2021 y 2022)	160127 160192 160193 160207
TOTAL		1027		B/. 1,811,598.85	B/. 6,388,351.77		

6.5 Avance del Proyecto

AVANCE DEL PROYECTO								
ACTIVIDAD	SUMINISTROS		OBRA CIVIL		MONTAJE		TOTAL	
	Real	Prog.	Real	Prog.	Real	Prog.	Real	Prog.
S/E Mata de Nance	98%	100%	99%	100%	82%	100%	93%	100%
S/E Progreso	100%	100%	93%	100%	82%	100%	91.6 %	100%
S/E Panamá	N/A	N/A	99%	100%	97%	100%	98%	100%
S/E Llano Sánchez	100%	100%	99%	100%	85%	100%	94%	100%
TOTAL DEL PROYECTO	97%	100%	97%	100%	86%	100%	94%	100%

6.5.1 Porcentaje de Ejecución Físico

Noventa y cuatro por ciento (94%).

6.5.2 Porcentaje de Ejecución Presupuestaria

Treinta y ocho por ciento (38%).

6.5.3 Actividades Desarrolladas en este Período

Panamá I

- Se realizó una revisión visual del estado del transformador por parte de un técnico de fábrica

Llano Sánchez

- Colocación de grouting en fundaciones del proyecto.
- Tendido de cableado de control y protecciones a casa control.
- Tendido y conexión de cableado de alimentación AC y DC.
- Pruebas de contactos y resistencia de aislamiento de cuchillas seccionadoras.
- Comisionado del sistema de TPC por parte del especialista fabricante.
- Revisión y comisionado del sistema de monitoreo en línea MS3000, por parte de especialista de fábrica.
- Instalación de cableado entre transformador y chuchillas motorizadas.
- Instalación de terminales de 34.5kV.

Adicionalmente, en la subestación Llano Sánchez, se realizaron levantamientos en campo para la programación de las actividades de cableado de control y

protecciones y se emitieron nuestros comentarios a los planos para la integración con el diferencial del transformador.

En este periodo, se realizó una inspección con personal de la contraloría, en la subestación Llano Sánchez, para la revisión de los elementos incluidos en el soporte de la cuenta 9.

S/E Mata de Nance

- Tendido de cable de potencia.
- Construcción del tanque recolector de aceite.
- Montaje de cuchilla motorizada, 3T1, en el patio de 34.5 kV

S/E Progreso

- Llenado de aceite del nuevo transformador T1.
- Pruebas eléctricas al nuevo T1.
- Montaje del sistema contra incendios y antiexplosión del T1 (TPC).
- Montaje de los gabinetes del sistema de monitoreo MS3000 y el gabinete del analizador de gases disueltos del T1.
- Vaciado de soportes de concreto para las salidas del cable de potencia en ambos extremos.

6.5.4 Actividades Programadas Para el Próximo Período

Panamá I

- En el próximo periodo, se espera recibir la aprobación, por parte de la Contraloría General de la República, de la Adenda No.2 al Contrato.

Llano Sánchez

- El contratista continuará con los trabajos de: instalación y pruebas a las terminales del cable de potencia de 34.5kV, cableado de control y protecciones, conexión a barras de 34.5kV, comisionado de señales de cuchillas motorizadas, conexión en 230kV y 115kV, pruebas de control y protecciones, energización del transformador.

S/E Mata de Nance

- Tendido de cableado desde el nuevo T1 hacia las ubicaciones de los nuevos equipos de protecciones y control.
- Pruebas al cable de potencia.
- Instalación de nuevos equipos de protecciones y control para la conexión del nuevo T1 en su posición definitiva.

S/E Progreso

- Pruebas al cable de potencia.
- Montaje de cuchilla motorizada en el patio de 34.5 kV.

6.6 Observaciones

No hay Observaciones

6.7 Registro Fotográfico

	
<p>Pruebas a cable de potencia</p>	<p>Instalación de terminales en 34.5kV</p>
	
<p>conexiones de bushings a pararrayos</p>	<p>Instalación de barraje</p>

7. Suministro de Equipos Principales para Proyecto de Reactores de 230 kV en las Subestaciones de Guasquitas y Changuinola.

7.1 Objetivo

Realizar la ingeniería, el suministro de todos los materiales y equipos electromecánicos requeridos, proveerá todo el equipo y herramientas de construcción, suplirá y ejecutará toda la mano de obra, y en general, hará todo lo necesario, para lograr la realización completa del objeto del Contrato, de conformidad con las condiciones y criterios establecidos en estas Especificaciones Técnicas, los términos y condiciones del Contrato y las buenas prácticas de Ingeniería

NO. CONTRATO	GG-069-2017	
FECHA DE REFRENDO DEL CONTRATO	01 de septiembre del 2017	
ACTO DE LICITACIÓN PÚBLICA	2016-2-78-0-99-LP-007068	
CÓDIGO SINIP	9731.067	9731.072
CÓDIGO ERP ETESA	C-8-S/E-2015-15A	C-8-S/E-2015-14A
JEFE DE PROYECTO	Hernan Escobar	
VALOR ORIGINAL	B/. 3,895,409.78	
ANTICIPO	NO APLICA	
VIGENCIA DEL CONTRATO	220 días calendario	
FECHA DE LA ORDEN DE PROCEDER	01 de febrero de 2018	
FECHA DE TERMINACIÓN ORIGINAL	09 de septiembre del 2018	
NOMBRE COMPLETO DEL CONTRATISTA	COBRA, S.A.	
CANTIDAD DE ADENDAS REFRENDADAS	Dos (2)	
MONTO TOTAL ADENDADO	B/. 276,087.64	
TIEMPO DE EJECUCIÓN ADENDADO	195 días calendario	
TOTAL DEL CONTRATO	B/. 4,171,497.42	
NUEVA FECHA DE TERMINACIÓN	23 de marzo del 2019	
PLAZO DE PAGO	300 días calendario	

7.2 Partidas Presupuestarias

No. de Partida	Vigencia	Monto
2.78.1.2.323.05.10.562	2019	B/. 3,351,251.66
2.78.1.2.393.05.10.562	2021	B/. 820,245.76

7.3 Fianzas y Pólizas

Fianza	Número	Fecha	Monto	Empresa
Fianza de cumplimiento	FIAN-15300000019438	09-mar-2017		CIA. INTERNACIONAL DE SEGUROS, S.A.
Póliza Respon. Civil General	2030000002791	-		MAPFRE PANAMÁ S.A.

7.4 Cuentas y Adendas

7.4.1 Cuentas del Proyecto

CUADRO CONTROL DE CUENTAS				
N° de Cuenta	Monto de la Factura Fiscal	Fecha entrega a Ventanilla	N° Recibo	Fecha Límite de Pago
Cuenta n°1	B/. 127,887.67	19-mar-19	86708	18-mar-20
Cuenta n°2	B/. 3,223,363.99	22-abr-19	92593	16-feb-20
Cuenta n°3	B/. 315,320.66	23-jul-21	108042	22-ago-21
Cuenta n°4	B/. 83,827.57	07-dic-21	111245	03-oct-22
Cuenta n°5	B/. 271,374.68			
GESTIÓN DE CUENTAS				
Valor del contrato:			B/. 3,895,409.78	B/. 4,171,497.42
Montos Adicionales por Adendas:			B/. 276,087.64	
Cuentas ENTREGADOS:			B/. 3,750,399.89	
Saldo del contrato:			B/. 149,722.85	

7.4.2 Adendas

----- -	Monto Original / Anterior	Fecha Orden de Proceder	Fecha de Culminación Anterior	Autorización de Adenda por GG	Refrendo Contraloría	Monto total de Adenda	Tiempo Adicional	Fecha Nueva de Culminación
Adenda n°1	B/. 3,895,409.78	01/02/2018	09/09/2018	13/09/2018	12/12/2018	-	195	23/03/2019
Adenda n°2	B/. 3,895,409.78	01/02/2018	23/03/2019	EN TRAMITE		B/. 276,087.64	1017	03/01/2022
TOTAL	B/. 4,171,497.42	01/02/2018	03/01/2022			B/. 4,171,497.42	1432	

7.5 Avance del Proyecto

AVANCE DEL PROYECTO		
ACTIVIDAD	SUMINISTRO	
	Real	Prog.
SE Guasquitas	90%	100%
SE Changuinola	100%	100%
TOTAL DEL PROYECTO	95%	100%

7.5.1 Porcentaje de Ejecución Físico

Noventa por ciento (95%).

7.5.2 Porcentaje de Ejecución Presupuestaria

Ochenta y nueve por ciento (89%).

7.5.3 Actividades Desarrolladas en este Período

Se pusieron en servicio los equipos suministrados para la Subestación Changuinola. Se Formalizó la inspección de la cuenta No.5 para el pago del 10% del valor total de algunos equipos incluidos en la Adenda 2 o de los equipos suministrados como parte del alcance inicial establecido para el contrato.

7.5.4 Actividades Programadas Para el Próximo Período

Ninguno. Queda pendiente el pago del 10% del valor total de los equipos suministrados para la Subestación Guasquitas, el cual incluye algunos equipos incluidos en la Adenda 2 o de los equipos suministrados como parte del alcance inicial establecido para el contrato.

7.6 Observaciones

Actualmente se encuentra en revisión el tiempo de prórroga solicitado por el Contratista que será incluido en la Adenda No.3 al Contrato GG-132-2017. Una vez definido este plazo, se procederá con la gestión de una nueva adenda al Contrato GG-069-2017.

7.7 Registro Fotográfico

- No presenta registro fotográfico en este periodo.

8. Suministro de 4 Autotransformadores de Potencia MDN-PRO-LLS-PMA.

8.1 Objetivo

Suministro de un Autotransformador de Potencia de 230/115/34.5 kV, 100/80/60 MVA, en la Subestación Mata de Nance para reemplazar el T1; un autotransformador de Potencia de 230/115/34.5 kV, 100/80/60 MVA, en SE Progreso para reemplazar el T1; un Autotransformador de Potencia de 230/115/13.8 kV, 105/140/175 MVA, en SE Panamá para reemplazar el T2; y un Autotransformador de Potencia de 230/115/34.5 kV, 100/80/60 MVA, en la SE Llano Sánchez para reemplazar el T2.

NO. CONTRATO	GG-069-2016	
FECHA DE REFRENDO DEL CONTRATO	noviembre del 2016	
ACTO DE LICITACIÓN PÚBLICA	2015-2-78-0-99-LP-006212	
CÓDIGO SINIP	9731.078 9731.079	9731.087 19897.007
CÓDIGO ERP ETESA	C-8-S/E-2015-01 C-8-S/E-2015-02	C-8-S/E-2015-05 C-8-S/E-2012-12
JEFE DE PROYECTO	Linnette Real	
VALOR ORIGINAL	B/. 10,542,849.99	
ANTICIPO	NO APLICA	
VIGENCIA DEL CONTRATO	840 días calendario	
FECHA DE LA ORDEN DE PROCEDER	03 de enero del 2017	
FECHA DE TERMINACIÓN ORIGINAL	22 de abril del 2019	
NOMBRE COMPLETO DEL CONTRATISTA	COBRA, S.A.	
CANTIDAD DE ADENDAS REFRENDADAS	Dos (2)	
MONTO TOTAL ADENDADO	B/. 3,003,903.17	
TIEMPO DE EJECUCIÓN ADENDADO	1203 días calendario	
TOTAL DEL CONTRATO	B/. 13,546,753.16	
NUEVA FECHA DE TERMINACIÓN	07 de agosto del 2022	
PLAZO DE PAGO	120 días calendario	

8.2 Partidas Presupuestarias

No. de Partida	Vigencia	Monto
2.78.1.2.393.05.10.562.	2018	B/. 9,488,564.98
2.78.1.2.223.05.10.562	2020	B/. 2,663,210.55
2.78.1.2.223.05.10.562	2021	B/. 1,350,197.29

8.3 Fianzas y Pólizas

Fianza	Número	Fecha	Monto	Empresa
Fianza de cumplimiento	No. 071-001-000060804-000000	10/DIC /2021	B/. 2,288,376.46	Cía Internacional de Seguros, S.A.
Póliza de Seguro de Transporte	MDABDD1F002	-	B/. 14,429,883.75	PRO 2.710.717.56 USD LLS 2.710.717.56 USD MDN 2.708.504.39 USD PMA 2.708.504.39 USD
Póliza Respon. Civil General	20300000002791	21/DIC /2021	B/. 2,000,000.00	MAPFRE PANAMÁ

8.4 Cuentas y Adendas

8.4.1 Cuentas del Proyecto

CUADRO CONTROL DE CUENTAS				
N° de Cuenta	Monto de la Factura Fiscal	Fecha entrega a Ventanilla	N° Recibo	Fecha Límite de Pago
Cuenta n°1	B/. 4,746,220.01	03-sep-18	90255	01-ene-19
Cuenta n°2	B/. 4,742,344.97	23-oct-18	91536	20-feb-19
Cuenta n°3	B/. 447,079.71	28-ene-21	104559	30-abr-21
Cuenta n°4	B/. 122.004.58	07-may-21	106801	04-sep-21
Cuenta No.5	B/. 359,769.13	17-ago-21	108560	12-dic-21
Cuenta No.6	B/.787,823.38	05-oct-21	109472	02-feb-22
Cuenta No.7	B/. 139,399.87	09-feb-21	111419	09-jun-22
Cuenta No. 8	B/. 992,259.90	11-abr-2022	111412	9-ago-2022
GESTIÓN DE CUENTAS				
Valor del contrato:			B/.10,542.849.99	B/. 13,546,753.16
Montos Adicionales por Adendas:			B/. 3,003,903.17	
Cuentas ENTREGADOS:			B/. 11,344,641.65	
Saldo del contrato:			B/. B/.1,209,851.61	

8.4.2 Adendas

No.	MOTIVO DE LA ENMIENDA	AUMENTO DE DIAS	FECHA DE TERMINACIÓN MODIFICADA	AUMENTO DEL VALOR ORIGINAL	NUEVO VALOR MODIFICADO	PARTIDA PRESUPUESTARIA MEF (AÑO)	CARGO CONTABLE ERP
1	Reasignación de las partidas presupuestarias y extensión de los plazos de ejecución.	90 días calendario	21 de julio de 2019	B/. 0.00	B/. 10,542,849.99	2.78.1.2.393. 05.10.562	160127 160192 160193 160207
2	Reasignación de las partidas presupuestarias, inclusión de costos adicionales, extensión de los plazos de ejecución y vigencia.	1113 días calendario	07 de agosto de 2022	B/. 3,003,903.17	B/. 13,546,753.16	2.78.1.2.391. 05.10.562 2.78.1.2.223. 05.10.562	160127 160192 160193 160207
TOTAL	Cambio en partidas, aumento de plazo de ejecución y vigencia	1203 días calendario	07 de agosto de 2022	B/. 3,003,903.17	B/. 13,546,753.16		160127 160192 160193 160207

8.5 Avance del Proyecto

AVANCE DEL PROYECTO								
ACTIVIDAD	SUMINISTROS		OBRA CIVIL		MONTAJE		TOTAL	
	Real	Prog.	Real	Prog.	Real	Prog.	Real	Prog.
S/E Mata de Nance	97%	100%	N/A	N/A	N/A	N/A	97%	100%
S/E Progreso	99%	100%	N/A	N/A	N/A	N/A	99%	100%
S/E Panamá	99%	100%	N/A	N/A	N/A	N/A	99%	100%
S/E Llano Sánchez	97%	100%	N/A	N/A	N/A	N/A	97%	100%
TOTAL	98%	100%	N/A	N/A	N/A	N/A	98%	100%

8.5.1 Porcentaje de Ejecución Físico

Noventa y ocho por ciento (98%).

8.5.2 Porcentaje de Ejecución Presupuestaria

Ochenta y dos por ciento (82%).

Nota: Este porcentaje ha sido modificado, de acuerdo con los montos adicionales refrendados en la Adenda No.2

8.5.3 Actividades Desarrolladas en este Período

S/E Mata de Nance

- No se realizaron actividades

S/E Progreso

- Se recibieron los terminales de media tensión para la conexión del T1

S/E Llano Sánchez

- En este periodo, un supervisor de fábrica realizó una inspección al transformador T2.

S/E Panamá I

- En este periodo, un supervisor de fábrica realizó una inspección al transformador T2.

8.5.4 Actividades Programadas Para el Próximo Período

S/E Mata de Nance

- Se espera recibir los terminales de media tensión para la conexión del T1 en 34.5 kV.

S/E Progreso

- No hay actividades programadas.

S/E Llano Sánchez

- En este periodo, se tiene programado recibir los terminales para el cable de potencia de 34,5kV.

S/E Panamá I

- No se tiene actividades programadas para el próximo período.

8.6 Observaciones

- Para completar el alcance cubierto por este contrato, se deben realizar todos los trabajos de obras civiles y montaje cubiertos por otro contrato (GG-134-2017), el cual se ha visto retrasado por los efectos de la pandemia COVID-19.

8.7 Registro Fotográfico

- No hay registro fotográfico

9. Suministro de equipos, materiales y servicios de compensadores estáticos de potencia reactiva (SVC/STATCOM) en las SE Panamá II y SE Llano Sánchez de 230kV.

9.1 Objetivo

Suministro de equipos, materiales y servicios de compensadores estáticos de potencia reactiva (SVC/STATCOM) en las Subestaciones de Panamá II y Llano Sánchez de 230 kV.

NO. CONTRATO	GG-037-2016	
FECHA DE REFRENDO DEL CONTRATO	13 de febrero del 2017	
ACTO DE LICITACIÓN PÚBLICA	2015-2-78-0-99-LP-006214	
CÓDIGO SINIP	9731.068	9731.080
CÓDIGO ERP ETESA	C-8-S/E-2012-05	
JEFE DE PROYECTO	Linnette Real	
VALOR ORIGINAL	B/. 28,373,711.25	
ANTICIPO	NO APLICA	
VIGENCIA DEL CONTRATO	630 días calendario	
FECHA DE LA ORDEN DE PROCEDER	20 de marzo del 2017	
FECHA DE TERMINACIÓN ORIGINAL	10 de diciembre del 2018	
NOMBRE COMPLETO DEL CONTRATISTA	VIMAC, S.A. – HYOSUNG CORP.	
CANTIDAD DE ADENDAS REFRENDADAS	Tres (3)	
MONTO TOTAL ADENDADO	B/. 1,479,431.25	
TIEMPO DE EJECUCIÓN ADENDADO	1680 días calendarios	
TOTAL DEL CONTRATO	B/. 29,853,142.50	
NUEVA FECHA DE TERMINACIÓN	24 de octubre del 2021	
PLAZO DE PAGO	120 días calendario	

9.2 Partidas Presupuestarias

No. de Partida	Vigencia	Monto
2.78.1.2.223.05.10.562 2.78.1.2.391.05.10.562	2018	B/.23,947,030.47
2.78.1.2.223.05.10.562	2020	B/.578,128.47
2.78.1.2.393.05.10.562	2021	B/.5,327,983.56

9.3 Fianzas y Pólizas

Fianza	Número	Fecha	Monto	Empresa
Fianza de cumplimiento	No. 5630GAB160110001	30/10/2021		KEB Hana Bank
Fianza de pago	No. 5630GAB160110002			KEB Hana Bank
Póliza todo riesgo Montaje	Es un contrato de Suministro.	Es un contrato de Suministro.	Es un contrato de Suministro.	Es un contrato de Suministro.

9.4 Cuentas y Adendas

9.4.1 Cuentas del Proyecto

CUADRO CONTROL DE CUENTAS				
N° de Cuenta	Monto de la Factura Fiscal	Fecha entrega a Ventanilla	N° Recibo	Fecha Límite de Pago
Cuenta n°1	B/. 2,971,901.79	10-ene-19	93060	09-may-19
Cuenta n°2	B/. 13,217,445.78	10-ene-19	93062	09-may-19
Cuenta n°3	B/. 7,757,682.90	25-feb-19	93064	24-jun-19
Cuenta n°4	B/. 578,128.47	13-nov-20	104140	13-mar-21
Cuenta n°5	B/. 1,641,727.82	25-ago-21	108800	22-dic-21
GESTIÓN DE CUENTAS				
Valor del contrato:			B/. 28,373,711.25	B/. 29,853,142.50
Montos Adicionales por Adendas:			B/. 1,479,431.25	
Cuentas ENTREGADOS:			B/. 26,166.886.76	
Saldo del contrato:			B/. 3,686,225.74	

9.4.2 Adendas

No.	MOTIVO DE LA ENMIENDA	AUMENTO DE DIAS	FECHA DE TERMINACIÓN MODIFICADA	AUMENTO DEL VALOR ORIGINAL	NUEVO VALOR MODIFICADO	PARTIDA PRESUPUESTARIA MEF (AÑO)	CARGO CONTABLE ERP
1	Actualizar la información del Contratista (HYOSUNG HEAVY INDUSTRIES CORPORATION), y otorgar una extensión de los plazos de ejecución del contrato.	360 días	4 de diciembre de 2019	B/0.00	B/. 28,373,711.25	N/A	N/A
2	Aprobar prórroga al Tiempo de Ejecución y a la Vigencia, y redistribuir los	510 días	27 de abril de 2021	B/0.00	B/. 28,373,711.25	2.78.1.2.391.05.10.56 2 (2018) 2.78.1.2.223.05.10.56 2 (2020)	160114 160115

	fondos del contrato en las vigencias fiscales 2018 y 2020.						
3	Reasignar los fondos del contrato en las vigencias fiscales 2018, 2020 y 2021; incluir costos adicionales y para aprobar prórroga de 180 días calendarios al Tiempo de Ejecución y a la Vigencia	180 días	27 de abril de 2021	B/.1,479,431.25	B/. 29,853,142.50	2.78.1.2.223.05.10.56 2 2.78.1.2.391.05.10.56 2 2.78.1.2.393.05.10.56 2	160114 160115
TOTAL		1050 días		B/.1,479,431.25	B/. 29,853,142.50		

9.5 Avance del Proyecto

AVANCE DEL PROYECTO								
ACTIVIDAD	SUMINISTROS		OBRA CIVIL		MONTAJE		TOTAL	
	Real	Prog.	Real	Prog.	Real	Prog.	Real	Prog.
S/E Panamá II	97.5%	100%	N/A	N/A	N/A	N/A	97.5 %	100%
S/E Llano Sánchez	99%	100%	N/A	N/A	N/A	N/A	99%	100%
TOTAL	98%	100%	N/A	N/A	N/A	N/A	98.5 %	100%

9.5.1 Porcentaje de Ejecución Físico

Noventa y ocho por ciento (98.5%).

9.5.2 Porcentaje de Ejecución Presupuestaria

Ochenta y siete por ciento (87%)

9.5.3 Actividades Desarrolladas en este Período

- Continuaron las pruebas preliminares en sitio de protecciones en la subestación Panamá II.
- Adicionalmente, se recibió el poste para la conexión del STATCOM con el patio de 230KV de la subestación Panamá II.

9.5.4 Actividades Programadas Para el Próximo Período

- Se planea continuar con la supervisión de las pruebas en sitio de control y protecciones en la subestación Panamá II e iniciar las pruebas en línea del STATCOM en la subestación Llano Sánchez.

9.6 Observaciones

- La culminación de este contrato depende del desarrollo de los trabajos de obra civil y montaje a realizarse mediante el contrato GG-114-2018, el cual se ha visto retrasado por los efectos de la pandemia COVID-19.

9.7 Registro Fotográfico

No hay registro fotográfico en este período.

10 “Montaje, Comisionado, Puesta en Servicio y Obras para el Autotransformador T2 de Subestación Changuinola”

10.1 Objetivos

La adición de un segundo autotransformador en la Subestación Changuinola con igual capacidad que el autotransformador T1 existente, es de crucial importancia para asegurar el suministro de energía a los usuarios en el área de Bocas del Toro (Changuinola) y para garantizar la transmisión de la generación proveniente de la central hidroeléctrica actualmente conectada.

NO. CONTRATO	GG-107-2020
FECHA DE REFRENDO DEL	8 DE MARZO 2021
ACTO DE LICITACIÓN PÚBLICA	2020-2-78-0-01-Lv011955
CÓDIGO SINIP	009731.053
CÓDIGO ERP ETESA	C-8-S/E-2017-01
JEFE DE PROYECTO	Juan Ovalle
VALOR ORIGINAL	B/. 4,250,459.14
ANTICIPO (10%)	No aplica
VIGENCIA DEL CONTRATO	720 días calendario
FECHA DE LA ORDEN DE	19 DE ABRIL 2021
FECHA DE TERMINACIÓN ORIGINAL	13 DE AGOSTO DE 2022
NOMBRE COMPLETO DEL	COBRA INSTALACIONES Y
CANTIDAD DE ADENDAS	-
MONTO TOTAL ADENDADO	-
TIEMPO DE EJECUCIÓN ADENDADO	-
TOTAL DEL CONTRATO	B/. 4,250,459.14
NUEVA FECHA DE TERMINACIÓN	-
PLAZO DE PAGO	75 días calendario

9.8 Fianzas y Pólizas

Fianza	Número	Fecha	Monto	Empresa
Fianza de cumplimiento	070-001-000021547-000000			Cía. Internacional de Seguros, S.A
Fianza de pago	070-001-000021548-000000			Cía. Internacional de Seguros, S.A
Póliza responsabilidad Civil	RECI-20300000002791			MAPFRE PANAMA
Póliza todo riesgo Montaje				

10.4 Cuentas y Adendas

10.4.1 Cuentas de la Orden de Compra

CUADRO CONTROL DE CUENTAS				
N° de Cuenta	Monto de Factura Fiscal	Fecha entrega a Ventanilla	N° Recibo	Fecha Límite de Pago
Cuenta n° 1	B/.39,873.72			
GESTIÓN DE CUENTAS				
Valor del contrato:			B/. 4,250,459.14	B/. 4,250,459.14
Montos Adicionales por Adendas:			-	
Cuentas ENTREGADOS:			-	
Saldo del contrato:			B/. 4,250,459.14	

10.4.2 Adendas

-----	Monto Original / Anterior	Fecha Orden de Proceder	Fecha de Culminación Anterior	Autorización de Adenda por GG	Refrendo Contraloría	Monto total de Adenda	Tiempo Adicional	Fecha Nueva de Culminación

10.5 Avance de la supervisión de proyecto

AVANCE DEL PROYECTO								
ACTIVIDAD	SUMINISTRO		OBRA CIVIL		MONTAJE		TOTAL	
	Real	Prog.	Real	Prog.	Real	Prog.	Real	Prog.
SUBESTACION	6%	92%	3%	88%	0%	5%	9%	86%
TOTAL DEL PROYECTO	6%	92%	3%	88%	0%	5%	9%	86%

10.5.1 Porcentaje de Avance de Supervisión

Cinco por ciento (9%).

10.5.2 Porcentaje de Ejecución Presupuestaria

Cero por ciento (0%).

10.5.3 Actividades Inspeccionadas en este Período

- No se tuvieron avances este mes.
- Se aprobaron los planos de los interruptores de 230kV y 34.kV.
- Estuvimos en espera de recibir una respuesta formal de parte del Contratista con respecto al diseño final requerido para la fabricación del transformador.
- El Contratista debía someter nuevamente los planos de obra civil y planos electromecánicos devueltos sin aprobar desde los primeros días de enero de 2022. Véase notas Nota ETE-DI-GAP-3-2022 y Nota ETE-DI-GAP-5-2022.

10.5.4 Actividades para el próximo Período

- Esperamos revisar y aprobar el Transformador para fabricación.
- Nos mantenemos en espera de recibir una respuesta formal de parte del Contratista con respecto al diseño final requerido para la fabricación del transformador.
- El Contratista debe someter nuevamente los planos de obra civil y planos electromecánicos devueltos sin aprobar desde los primeros días de enero de 2022. Véase notas Nota ETE-DI-GAP-3-2022 y Nota ETE-DI-GAP-5-2022.

10.6 Observaciones

- No se presentaron observaciones en este periodo.

10.7 Registro Fotográfico

- No presenta Registro fotográfico en este periodo.

ÓRDENES DE COMPRA

11 Supervisión de Montaje de los STATCOM de las Subestaciones Llano Sánchez y Panamá II.

11.1 Objetivo

El objeto de este Contrato consiste en la presentación de los servicios para llevar a cabo la inspección de los trabajos de montaje electromecánico y puesta en servicio de las obras relacionadas con el Contrato Principal de "Montaje, puesta en servicio y obras civiles de Compensadores Estáticos de Potencia Reactiva (SVC/STATCOM) en las Subestaciones Panamá II y Llano Sánchez de 230kV, con el fin de asegurar que los bienes, obras y servicios contratados sean entregados y ejecutados dentro del plazo, calidad y presupuesto establecido en el Contrato Principal.

NO. ORDEN DE COMPRA	O/C 41126	
FECHA DE REFRENDO DE	21 de octubre del 2020	
ACTO DE LICITACIÓN PÚBLICA	ETESA C MAYOR – 2020 – 4	
CÓDIGO SINIP	9731.068	9731.080
CÓDIGO ERP ETESA	C-8-S/E-2012-05	C-8-S/E-2012-06-C
JEFE DE PROYECTO	Gilberto García	
VALOR ORIGINAL	B/. 780,000.01	
ANTICIPO (10%)	NO APLICA	
VIGENCIA DEL CONTRATO	360 días calendario	
FECHA DE LA ORDEN DE	18 de enero del 2021	
FECHA DE TERMINACIÓN ORIGINAL	13 de enero del 2022	
NOMBRE COMPLETO DEL CONTRATISTA	Soluciones en Recursos Humanos, S.A./Consortio	
CANTIDAD DE ADENDAS	-	
MONTO TOTAL ADENDADO	-	
TIEMPO DE EJECUCIÓN ADENDADO	-	
TOTAL DEL CONTRATO	-	
NUEVA FECHA DE TERMINACIÓN	-	
PLAZO DE PAGO	30 días calendario	

11.2 Partidas Presupuestarias

No. de Partida	Vigencia	Monto
2.78.1.2.391.05.10.562	2021	B/. 780,000.01

11.1 Fianzas y Pólizas

Fianza	Número	Fecha	Empresa
Fianza de Cumplimiento	FI-101019	28-ene-2022	SEGUROS SURAMERICANA, S.A.
Póliza de Responsabilidad Civil Profesional	040-001-000010945	28-ene-2022	Cía. Internacional de Seguros, S.A.

11.2 Cuentas y Adendas

11.2.1 Cuentas de la Orden de Compra

CUADRO CONTROL DE CUENTAS				
N° de Cuenta	Monto de la Factura Fiscal	Fecha entrega a Ventanilla	N° Recibo	Fecha Límite de Pago
Cuenta No.1	B/.195,000.00	04-mar-21	105862	04-abr-21
Cuenta No. 2	B/.140,400.00	29-mar-21		29-abr-21
Cuenta No. 3	B/.195,000.00	11/03/2021	105862	10/04/2021
Cuenta No. 4	B/.140.400.00			
Cuenta No. 5	B/.54,444.00	13/08/2021	108452	12/09/2021
Cuenta No. 6	B/.64,974.00			
Cuenta No. 7	B/.64,974.00	24/09/201	109327	24/10/2021
Cuenta No. 8	B/.64,974.00	16/10/2021	109885	25/11/2021
Cuenta No. 9	B/.65,286.01	10/03/2022	112253	09/04/2022
GESTIÓN DE CUENTAS				
Valor del contrato:			B/.64,974.00	B/.64,974.00
Montos Adicionales por Adendas:			B/. 0.00	
Cuentas ENTREGADO:			B/. 714,714.00	
Cuentas por Pagar:			B/. 0.00	
Saldo del contrato:			B/.0.00	

11.2.2 Adendas

-----	Monto Original / Anterior	Fecha Orden de Proceder	Fecha de Culminación Anterior	Autorización de Adenda por GG	Refrendo Contraloría	Monto total de Adenda	Tiempo Adicional	Fecha Nueva de Culminación
				/	/			/

Nota:

11.3 Avance de la Supervisión del Proyecto

AVANCE DEL PROYECTO				
ACTIVIDAD	INSPECCIÓN		TOTAL	
	Real	Prog.	Real	Prog.
SE Llano Sánchez	95%	100%	95%	95%
SE Panamá II	95%	100%	95%	95%
TOTAL DEL PROYECTO	95%	100%	95%	95%

11.3.1 Porcentaje de Avance de Supervisión

Noventa por ciento (95%).

11.3.2 Porcentaje de Ejecución Presupuestaria

Cien por ciento (100%).

11.3.3 Actividades Inspeccionadas en este Período

Subestación Llano Sánchez:

- No hubo actividad

Subestación Panamá II:

- Se hicieron pruebas de comisionado

11.3.4 Actividades para el próximo Período

Subestación Llano Sánchez:

- Se espera la energización.

Subestación Panamá II:

- Se espera la energización

11.4 Observaciones

- No presenta observaciones durante este periodo.

11.5 Registro Fotográfico

- No hay registro fotográfico.

12 Diseño y construcción de la estabilización de talud para sitio de las torres 28 y 75 Línea de Transmisión Guasquitas, Fortuna-Veladero, Cañazas

12.1 Objetivo

Realizar los estudios, diseños y construcción de las obras necesarias para la estabilización de taludes de las Torres 28 y 75 L/T 230kV 20A/29 , que se vieron afectados por los Huracanes Iota y Eta.

NO. ORDEN DE COMPRA	O/C 41743
FECHA DE REFRENDO DE	22 de marzo del 2021
ACTO DE LICITACIÓN PÚBLICA	ETESA-CMAYOR 2020 32
CÓDIGO SINIP	
CÓDIGO ERP ETESA	
JEFE DE PROYECTO	SANTIAGO MOLINAR
VALOR ORIGINAL	B/. 281,100.68
ANTICIPO (10%)	NO APLICA
VIGENCIA DEL CONTRATO	360 días calendario
FECHA DE LA ORDEN DE	-
FECHA DE TERMINACIÓN ORIGINAL	-
NOMBRE COMPLETO DEL CONTRATISTA	CORPORACION BETA, S.A.
CANTIDAD DE ADENDAS	NO APLICA
MONTO TOTAL ADENDADO	NO APLICA
TIEMPO DE EJECUCIÓN ADENDADO	NO APLICA
TOTAL DEL CONTRATO	B/. 281,100.68
NUEVA FECHA DE TERMINACIÓN	-
PLAZO DE PAGO	60 días calendario

12.2 Partidas Presupuestarias

No. de Partida	Vigencia	Monto
2.78.1.2.393.03.30.562	2021	B/. 281,100.68

12.3 Cuentas y Adendas

12.3.1 Cuentas de la Orden de Compra

CUADRO CONTROL DE CUENTAS						
N° de Cuenta	Monto de la Factura Fiscal	Fecha entrega a Ventanilla	N° Recibo	Fecha Límite de Pago	Estatus	Observaciones
GESTIÓN DE CUENTAS						
Valor del contrato:				B/. 281.100.68		B/. 281,100.68
Montos Adicionales por Adendas:				-		
Cuentas ENTREGADOS:				-		
Saldo del contrato:				B/. 281,100.68		

12.3.2 Adendas

-----	Monto Original / Anterior	Fecha Orden de Proceder	Fecha de Culminación Anterior	Autorización de Adenda por GG	Refrendo Contraloría	Monto total de Adenda	Tiempo Adicional	Fecha Nueva de Culminación
				/	/			/

12.4 Avance de la Supervisión del Proyecto

AVANCE DEL PROYECTO				
ACTIVIDAD	INSPECCIÓN			
	Real	Prog.		
Torre # 28	10%	10%		
Torre # 75	0%	10%		
TOTAL DEL PROYECTO	5%	10%		

12.4.1 Porcentaje de Avance de Supervisión

Cero por ciento (5%).

12.4.2 Porcentaje de Ejecución Presupuestaria

Cero por ciento (0%).

12.4.3 Actividades Inspeccionadas en este Período

- Se realizó una gira a campo con el contratista para determinar las medidas para la estabilización de los taludes.

12.4.4 Actividades Inspeccionadas en este Período

- Iniciar los trabajos en campo en la torre #28 y de poder ingresar a la torre #75, se realizará los trabajos de estudios y diseños.

12.5 Observaciones

- En la torre #75, a la fecha no se puede ingresar porque el propietario no lo permite.

12.6 Registro Fotográfico

- No presenta Registro fotográfico en este periodo.

13 Construcción de la estabilización de talud para el sitio de las torres 36 y 37 de la línea de transmisión 230 kv 20a/29 Guasquitas- Cañazas / Fortuna – Esperanza

13.1 Objetivo

Construcción de la estabilización de talud para el sitio de las torres 36 y 37 de la línea de transmisión 230 kv 20a/29 Guasquitas- Cañazas / Fortuna – Esperanza, que se vieron afectados por los Huracanes Iota y Eta.

NO. ORDEN DE COMPRA	O/C 41712
FECHA DE REFRENDO DE	20 de septiembre del 2021
ACTO DE LICITACIÓN PÚBLICA	ETESA-CMAYOR 2020 32
CÓDIGO SINIP	
CÓDIGO ERP ETESA	
JEFE DE PROYECTO	SANTIAGO MOLINAR
VALOR ORIGINAL	B/. 334,873.95
ANTICIPO (10%)	NO APLICA
VIGENCIA DEL CONTRATO	240 días calendario
FECHA DE LA ORDEN DE	8 de noviembre de 2021
FECHA DE TERMINACIÓN ORIGINAL	6 de julio de 2021
NOMBRE COMPLETO DEL CONTRATISTA	CORPORACION BETA, S.A.
CANTIDAD DE ADENDAS	NO APLICA
MONTO TOTAL ADENDADO	NO APLICA
TIEMPO DE EJECUCIÓN ADENDADO	NO APLICA
TOTAL DEL CONTRATO	B/. 334,873.95
NUEVA FECHA DE TERMINACIÓN	-
PLAZO DE PAGO	60 días calendario

13.2 Partidas Presupuestarias

No. de Partida	Vigencia	Monto
2.78.1.2.393.03.30.562	2021	B/. 334,873.95

13.2 Fianzas y Pólizas

Fianza	Número	Fecha	Empresa
Fianza de cumplimiento	05-01-32211-0	18 de noviembre de	Aliado de Seguros
Póliza de accidente personales	14-01-0034138	27 de mayo 2021	Aliado de Seguros
Póliza de seguro de todo riesgo	18-04-0035788	7 de octubre 2021	Aliado de Seguros
Póliza de responsabilidad civil	06-01-0035785	7 de octubre 2021	Aliado de Seguros

13.3 Cuentas y Adendas

13.3.1 Cuentas de la Orden de Compra

CUADRO CONTROL DE CUENTAS						
N° de Cuenta	Monto de la Factura Fiscal	Fecha entrega a Ventanilla	N° Recibo	Fecha Límite de Pago	Estatus	Observaciones
GESTIÓN DE CUENTAS						
Valor del contrato:				B/. 334,873.95		B/. 334,873.95
Montos Adicionales por Adendas:				-		
Cuentas ENTREGADOS:				-		
Saldo del contrato:				B/. 334,873.95		

13.3.2 Adendas

-----	Monto Original / Anterior	Fecha Orden de Proceder	Fecha de Culminación Anterior	Autorización de Adenda por GG	Refrendo Contraloría	Monto total de Adenda	Tiempo Adicional	Fecha Nueva de Culminación
				/	/			/

13.4 Avance de la Supervisión del Proyecto

AVANCE DEL PROYECTO				
ACTIVIDAD	INSPECCIÓN			
	Real	Prog.		
Torre # 36	0%	0%		
Torre # 37	0%	0%		
TOTAL DEL PROYECTO	0%	0%		

13.4.1 Porcentaje de Avance de Supervisión

Cero por ciento (0%).

13.4.2 Porcentaje de Ejecución Presupuestaria

Cero por ciento (0%).

13.4.3 Actividades Inspeccionadas en este Período

- Se realizó una gira a campo con el contratista para determinar las medidas para la estabilización de los taludes.

13.4.4 Actividades Programadas Para el Próximo Período

- Iniciar los trabajos en campo en la torre 36 y 37.

13.5 Observaciones

- En la torre #75, a la fecha no se puede ingresar porque el propietario no lo permite.

13.6 Registro Fotográfico

- No presenta Registro fotográfico en este periodo.

Cuadro de Proyectos en Operación de Comercial y en trámite de Cierre:

	Descripción	Fecha de Orden de Proceder	Fecha de Entrada en Operación
GG-138-2013	Tercera Línea de Transmisión Veladero – Llano Sánchez – Chorrera – Panamá.	26 de febrero de 2014	27 de octubre de 2017
GG-021-2012	Línea de Transmisión de 115 kV y 230 kV Santa Rita – Chagres – Panamá II.	26 de julio de 2012	16 de junio de 2018
GG-084-2014	Reemplazo de Transformadores T2 y TT2 SE Chorrera y T1 SE Llano Sánchez.	2 de diciembre de 2014	1 de julio de 2019
			2 de agosto de 2019
GG-071-2015	Diseño y Ejecución del Movimiento de Tierra, Estabilización de Taludes, Drenajes y Obras Complementarias ara los Bancos de Capacitores y SVC en las SE Chorrera, SE Llano Sánchez y SE Panamá II	7 de junio de 2016	
GG-058-2014	Adición del Autotransformador T3 de SE Panamá II	20 de agosto de 2015	1 de febrero de 2019
GG-136-2017	Aumento de la Capacidad de la Línea de Transmisión Mata del Nance – Veladero.	8 de enero de 2018	27 de diciembre de 2019
GG-115-2017	Aumento de la Capacidad de la Línea de Transmisión Guasquitas - Veladero.	21 de marzo de 2018	15 de julio de 2019
GG-089-2019	Suministro, Montaje, Comisionado, Puesta en Servicio y Obras Civiles para el Reemplazo del	28 de enero de 2020	19 de octubre de 2021

	Autotransformador T1 en la S/E Chorrera.		
GG-131-2017	Montaje, comisionado, puesta en servicio y obras civiles para los Bancos de Capacitores de 230kV en las SE Llano Sánchez, SE San Bartolo y SE Veladero.	2 de mayo de 2018	Marzo, abril y mayo 2021
GG-034-2017	Adiciones a Subestaciones de 230kV en SE Progreso y SE Mata del Nance y Reemplazo de Interruptores en SE Progreso.	1 de octubre 2017	21 de septiembre de 2021
GG-112-2015	Adición de Banco de Capacitores en SE Chorrera y SE Panamá II.	14 de enero de 2016	22 de mayo de 2021

Nota:

Desde el mes de abril 2021, no hubo más avance en el proyecto GG-101-2015. ETESA se encuentra realizando procedimientos legales contra el Subrogado Fiador Nacional de Seguros de Panamá y Centroamérica, S.A.

NO. CONTRATO	GG-101-2015
FECHA DE REFRENDO DEL	26 de enero del 2018
ACTO DE LICITACIÓN PÚBLICA	2014-2-78-0-99-LA-005389
CÓDIGO SINIP	9454.026
CÓDIGO ERP ETESA	C-8-L-2012-04
JEFE DE PROYECTO	Gilberto García
VALOR ORIGINAL	B/. 20,494,956.52
ANTICIPO (10%)	B/. 2,049,496.00
VIGENCIA DEL CONTRATO	650 días calendario
FECHA DE LA ORDEN DE	19 de febrero del 2018
FECHA DE TERMINACIÓN ORIGINAL	11 de noviembre del 2019
NOMBRE COMPLETO DEL	Nacional de Seguros, S.A.
CANTIDAD DE ADENDAS	Dos (2)
MONTO TOTAL ADENDADO	B/. 8,099,913.13
TIEMPO DE EJECUCIÓN ADENDADO	1260 días calendario
TOTAL DEL CONTRATO	B/. 28,594,869.65
NUEVA FECHA DE TERMINACIÓN	24 de abril del 2023
PLAZO DE PAGO	75 días calendario